

Patientenmanagement

Stationäre Aufnahme

Petra Wassmann, Tanja Morawa
petra.wassmann@klinikum-bochum.de
tanja.morawa@klinikum-bochum.de
Telefon 0234 / 509-2420

Neurologische Ambulanz

Claudia Böhm, Jasmin Preuß, Gabriele Ehlert
Telefon 0234 / 509-2420
ambulanz.neurologie@klinikum-bochum.de

Leitende Ärztinnen & Ärzte

Prof. Dr. Ralf Gold
Klinikdirektor

Prof. Dr. Lars Tönges
Stv. Klinikdirektor

Priv.-Doz. Dr. Ilya Ayzenberg
Leitender Oberarzt

Priv.-Doz. Dr. Kalliopi Pitarokoili
Geschäftsführende Oberärztin

Prof. Dr. Simon Faissner

Priv.-Doz. Dr. Anna Lena Fisse

Dr. Markus Kinner

Dr. Adnan Fateh Labedi

Dr. Jeremias Motte

Prof. Dr. Siegfried Muhlack

Dr. Susanne Otto

Prof. Dr. Carsten Saft

Priv.-Doz. Dr. Anke Salmen

Dr. Stephan Salmen

PD Dr. Ruth Schneider

Prof. Dr. Christiane Schneider-Gold

Dr. Ines Siglienti

Dr. Katrin Straßburger-Krogias

Dr. Christoph Schröder

Dr. Nadine Trampe

Kontakt

Katholisches Klinikum Bochum

Klinik für Neurologie
Direktor: Prof. Dr. Ralf Gold
Gudrunstraße 56
44791 Bochum

Sekretariat Heide Höhner
Telefon 0234 / 509-2420
Telefax 0234 / 509-2414
neurologie@klinikum-bochum.de

www.klinikum-bochum.de



HUNTINGTON
ZENTRUM NRW

MS-Schwerpunktzentrum nach den
Vorgabekriterien der DMSG, Bundesverband e.V.

So erreichen Sie uns



Katholisches Klinikum Bochum

St. Josef-Hospital
UKRUB UNIVERSITÄTSKLINIKUM DER
RUHR-UNIVERSITÄT BOCHUM

Information für Patientinnen & Patienten

Klinik für Neurologie

Prof. Dr. med. Ralf Gold



www.klinikum-bochum.de

Stationär und ambulant

Auf der neuroimmunologischen Schwerpunktstation werden vorwiegend autoimmun-entzündliche Erkrankungen des zentralen Nervensystems wie die Multiple Sklerose (MS) behandelt, darüber hinaus weitere entzündliche Erkrankungen z.B. des peripheren Nervensystems oder der Muskulatur. Auf einer weiteren Schwerpunktstation stehen Bewegungsstörungen wie die Parkinson- und Huntington-Erkrankung im Vordergrund. Akute Schlaganfälle werden auf der zertifizierten überregionalen Stroke-Unit versorgt. In allen Bereichen werden modernste und innovative Diagnostik- und Therapieverfahren angewendet.

Die ambulante Behandlung wiederum umfasst die Abklärung sämtlicher akuter neurologischer Krankheitsbilder. Hierzu ist ein 24-Stunden-Notfalldienst über die Zentrale Notaufnahme erreichbar. Schwerpunkte der ambulanten Behandlung betreffen entzündliche Erkrankungen des Nervensystems (MS, NMOSD, CIDP), autoimmune Enzephalitiden, neurodegenerative Erkrankungen (Parkinson-, Huntington-, Alzheimer-Erkrankung), neuromuskuläre Erkrankungen (Myasthenia gravis, ALS), aber auch Ataxien und Dystonien (u.a. Botulinumtoxin-Therapie). Ein zusätzlicher Schwerpunkt besteht in der neurologischen Ultraschalldiagnostik, deren gesamtes Spektrum in der neurosonologischen Ambulanz angeboten wird (u.a. Gefäß-, Orbita-, Nerven- und Muskel-Ultraschall)

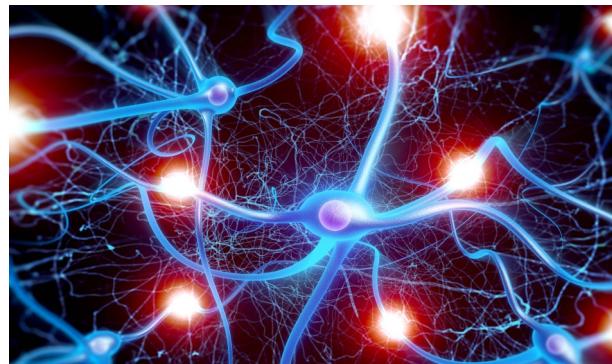

Drei Stationen mit 105 Betten

Die Neurologische Universitätsklinik verfügt über drei Stationen mit insgesamt 105 Betten, davon 26 Betten auf der überregionalen Stroke-Unit mit 10 Überwachungsbetten, acht Betten auf der Intensivstation / IMC-Unit und acht Betten auf der Komfort-Privatstation. Auf diesen Stationen werden Patientinnen und Patienten des gesamten Spektrums von Erkrankungen des zentralen und peripheren Nervensystems behandelt.

In der Neurologischen Klinik der Ruhr-Universität im St. Josef-Hospital versorgen 50 Ärztinnen und Ärzte sowie zahlreiche Pflege- und Servicekräfte jährlich mehr als 5.500 stationäre und etwa 8.000 ambulante Patientinnen und Patienten aus Bochum, dem Ruhrgebiet und darüber hinaus.

Spezielle Einrichtungen

Die Neurologische Universitätsklinik versorgt Erkrankungen des gesamten neurologischen Spektrums. Eine spezialisierte Expertise besteht bei folgenden Erkrankungen:

- Neuroimmunologische Erkrankungen
- Multiple Sklerose (MS), Neuromyelitis optica (NMOSD), autoimmune Enzephalitiden
- Myasthenia gravis, Motoneuron-erkrankungen, ALS
- Alzheimer-Erkrankung und andere Demenzen
- Parkinson-Erkrankungen und weitere Bewegungsstörungen
- Ataxien, Dystonien
- Huntington-Erkrankung
- Vaskuläre Erkrankungen
- Schlaganfälle
- Polyneuropathien, INHIBIT-Register
- Myopathien

Spezialisierte Behandlung

Die Therapie erfolgt zu einem großen Teil auf spezialisierten Stationen, die eine auf besondere Bedürfnisse zugeschnittene Behandlung ermöglichen. Dazu zählen:

- Interdisziplinäre Intensivstation
- Interdisziplinäre Intermediate Care Unit (IMC)
- Schlaganfallstation (Stroke Unit)
- Spezialstation für neuroimmunologische Erkrankungen einschließlich MS und CIDP
- Spezialstation für extrapyramidale Bewegungsstörungen einschl. Parkinson
- Huntington-Zentrum NRW
- Liquor- und Neuroimmunologisches Labor

In enger Kooperation mit den ambulant tätigen Neurologinnen und Neurologen wird eine Mitbetreuung über Spezialambulanzen angeboten. Neue Behandlungsverfahren werden erforscht und stehen zur Verfügung. Diese Betreuung erfolgt über eine spezialisierte Studienambulanz.

Ansprechpartnerinnen Pflege

Bereichsleitung Pflege

Nina Blanke-Buretzek
Telefon 0234 / 509-6129

Vincenz-Station (Privatstation)

Stationsleitung Elena Homann
Telefon 0234 / 509-2040

Neurologie 1 (Schwerpunkt Neurodegeneration)

Stationsleitungen Ewa Kinkel
Telefon 0234 / 509-2021

Neurologie 2 (Schwerpunkt Stroke Unit)

Stationsleitung Nancy Schramm
Telefon 0234 / 509-2022

Neurologie 3 (Schwerpunkt Neuroimmunologie / Privatstation)

Stationsleitung Gabriele Kouth-Monien
Telefon 0234 / 509-2024